

POÇO DE VISITA - TIPO I
(1,00x1,50x1,45) M

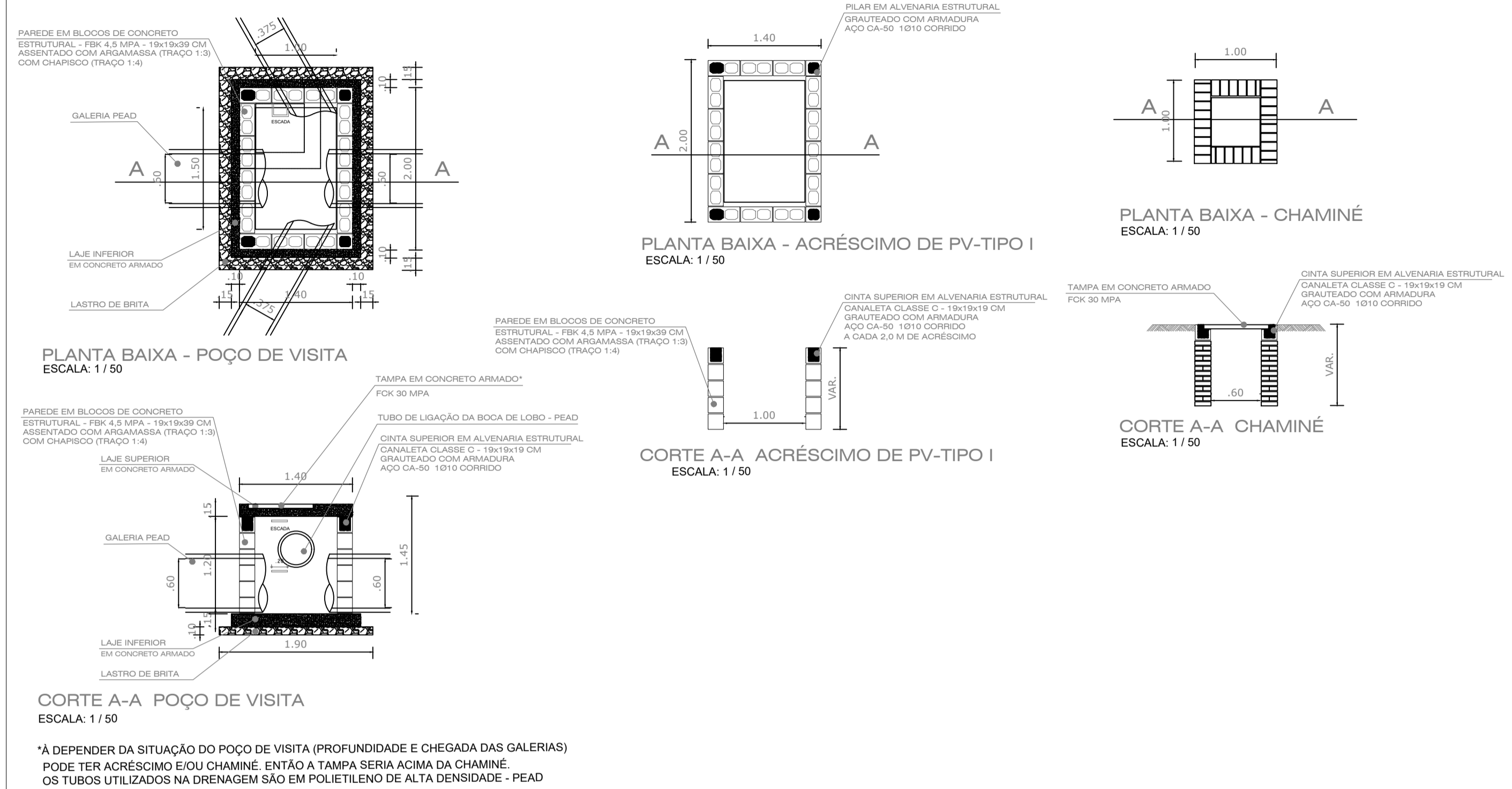

LIGAÇÃO DAS BOCAS DE LOBO COM O POÇO DE VISITA

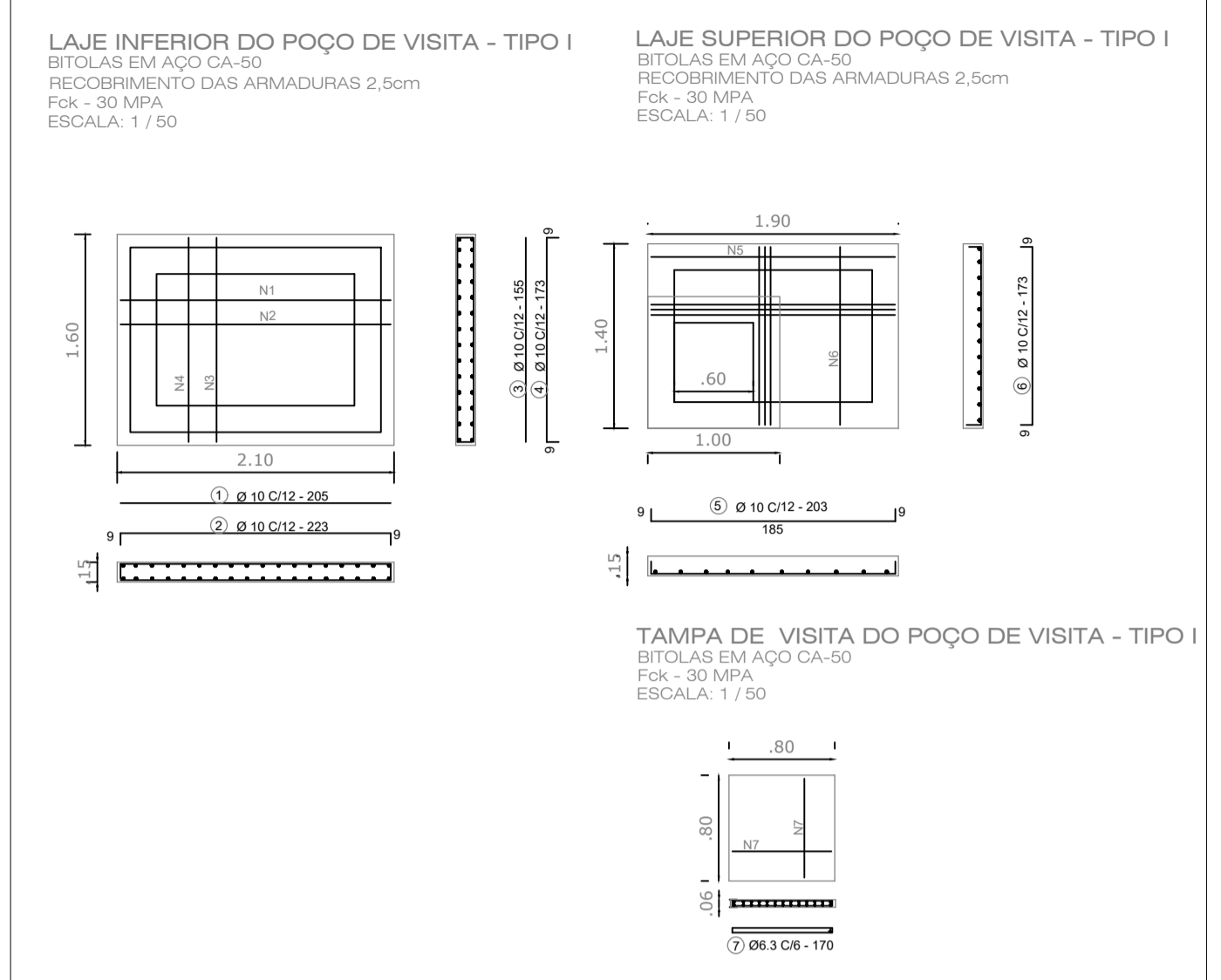
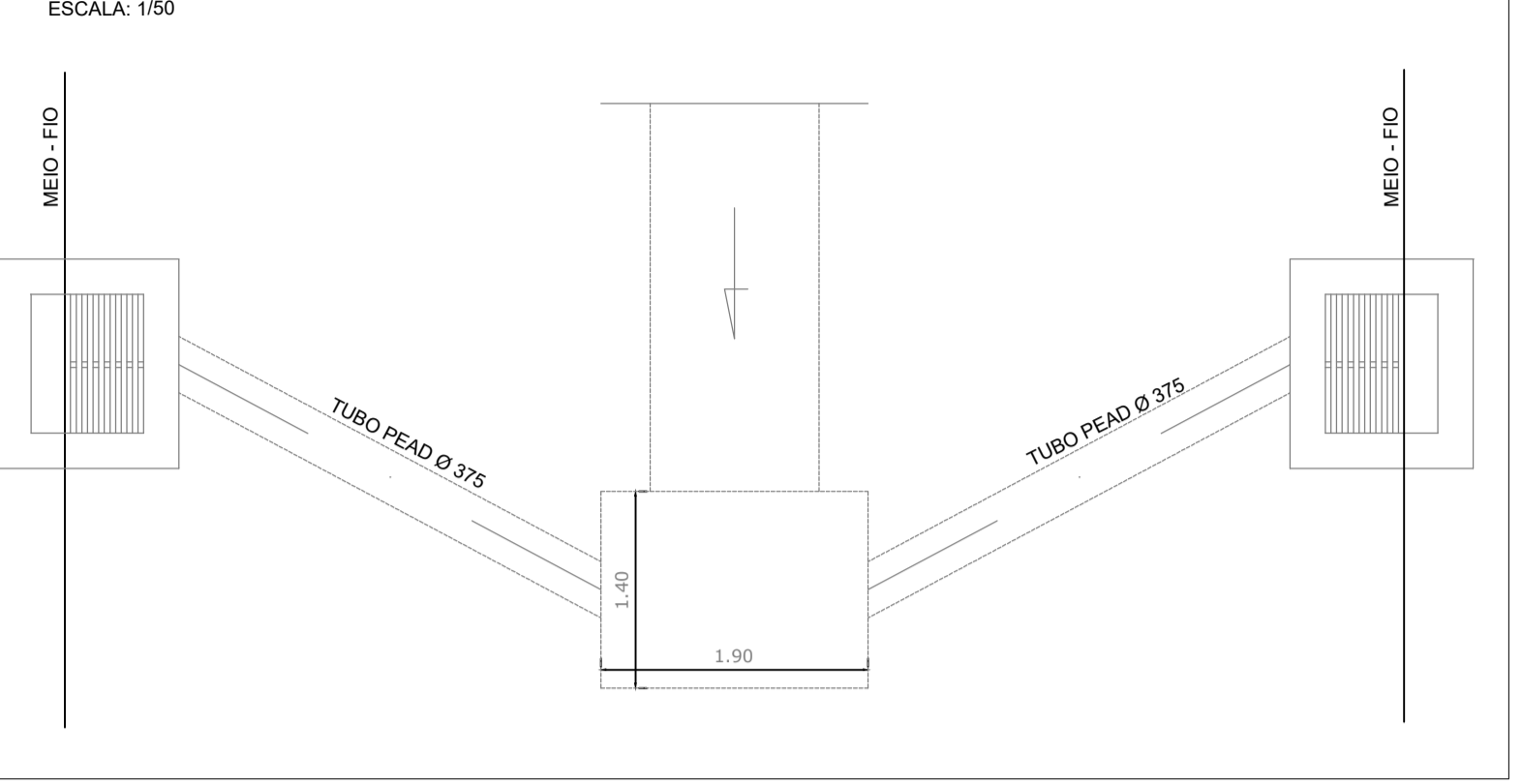

DETALHE DA BOCA DE LOBO

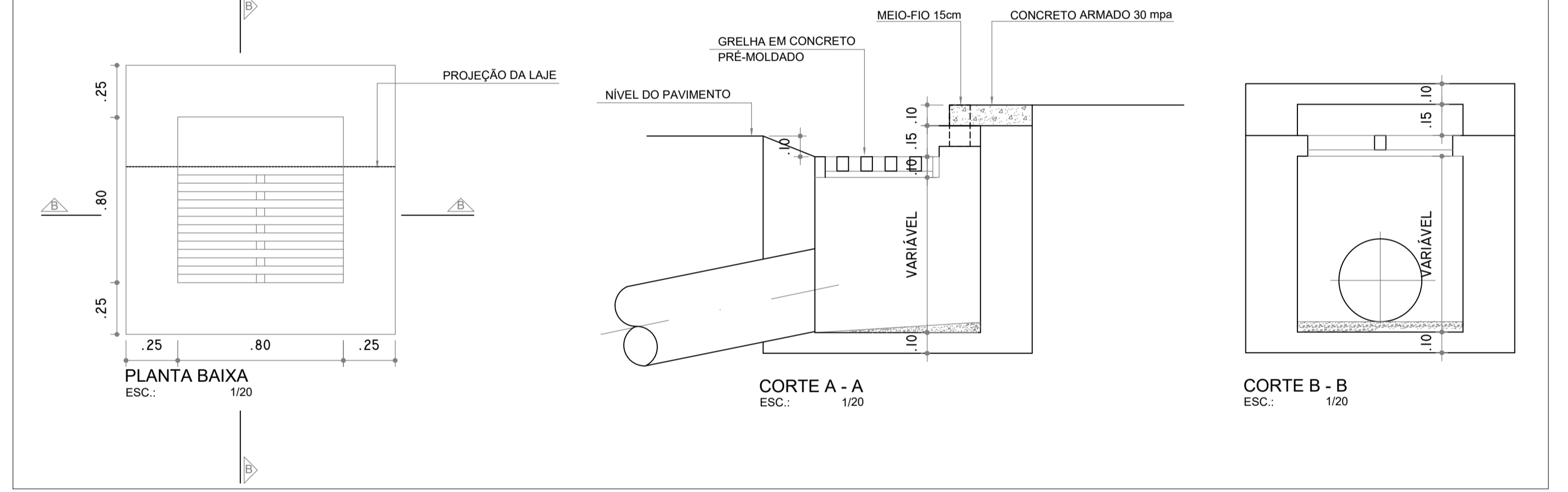

ESTRUTURA DA BOCA DE LOBO

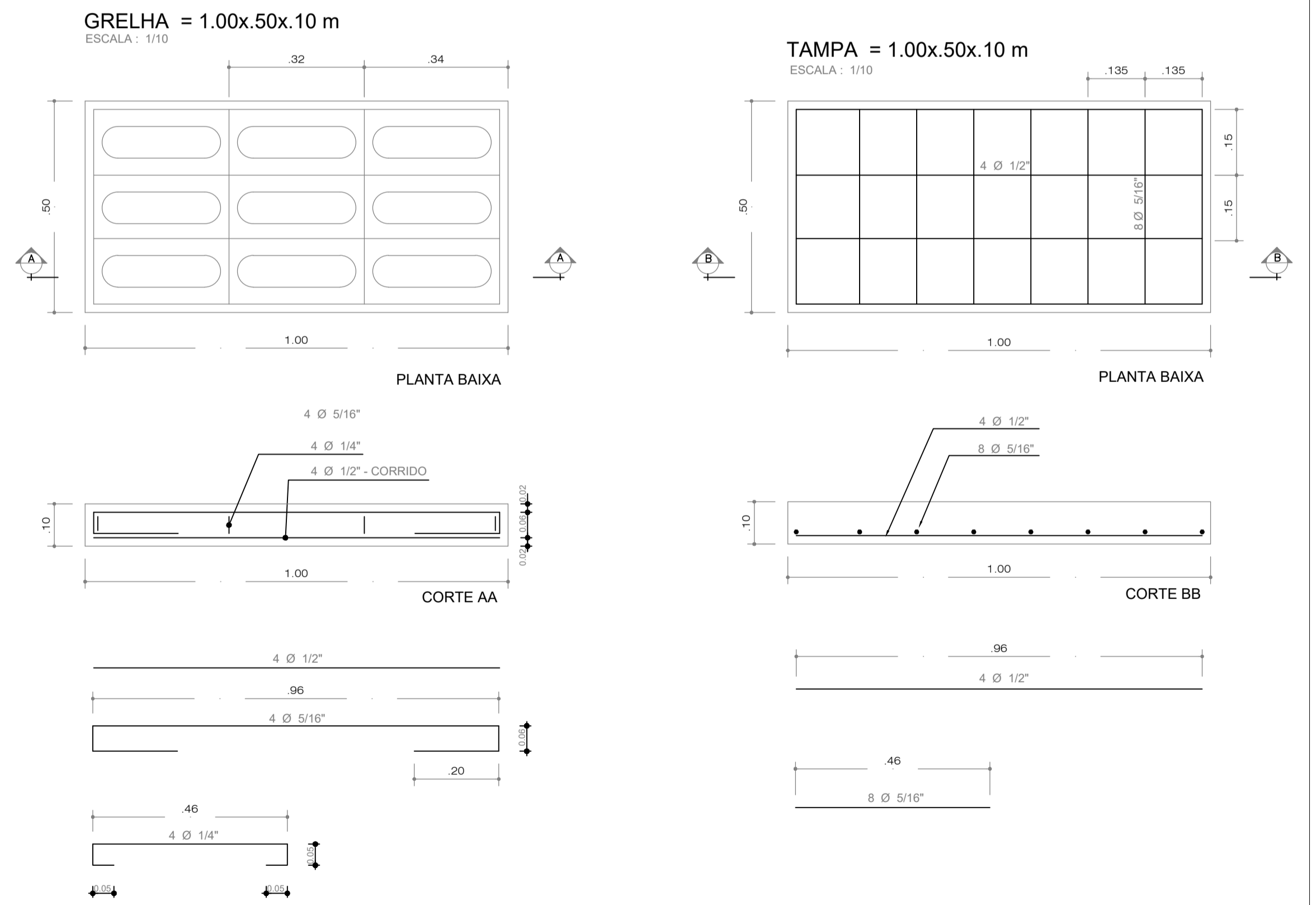

DISSIPADOR DE ENERGIA

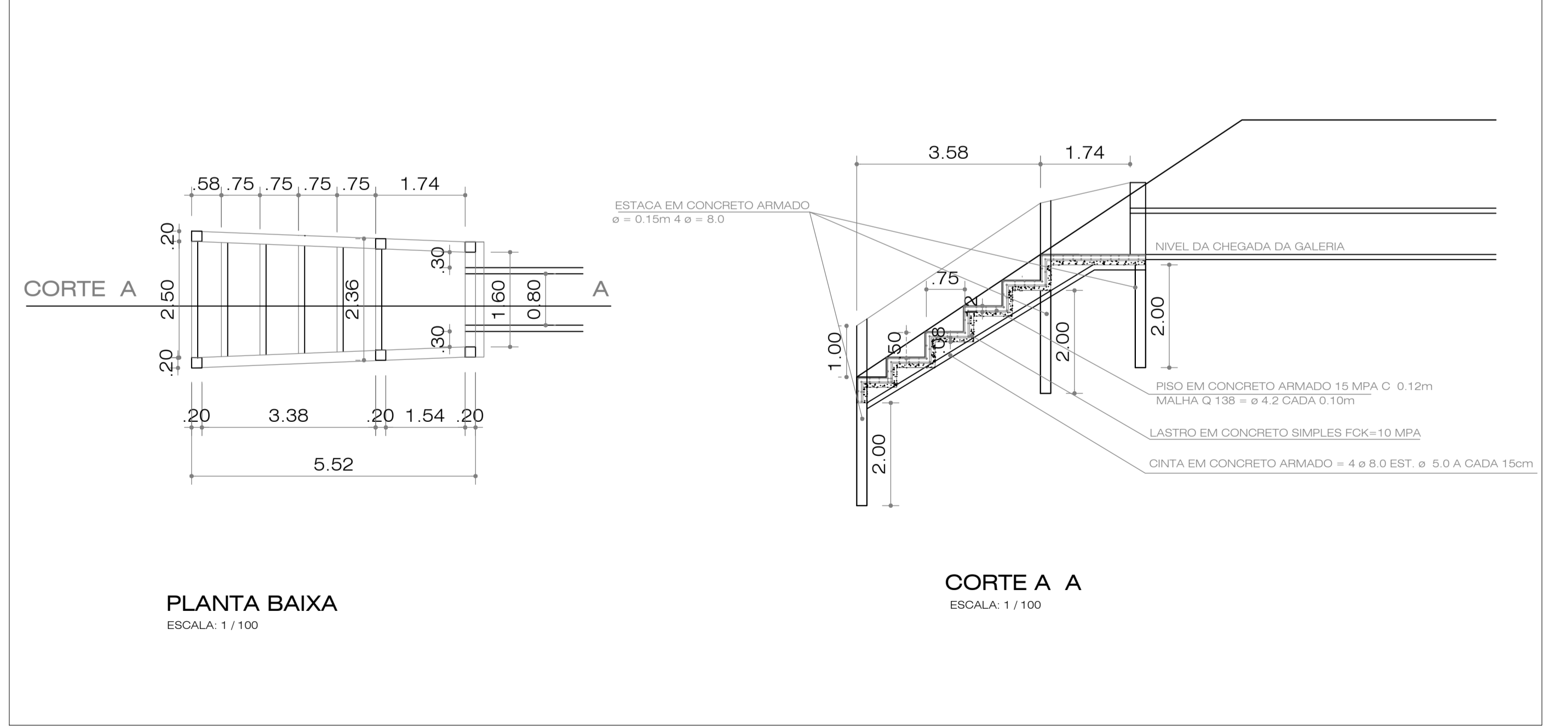

CLIENTE	PREFEITURA MUNICIPAL DE PARNAMIRIM SEC. MUNICIPAL DE OBRAS PÚBLICAS E SANEAMENTO			<p>Estação ESTAÇÃO TOPOGRAFIA E PROJETOS RUA MARCOS NOVAES, 221 - NEOPÓLIS - NATAL - RN E-MAIL: estacao.topografia@gmail.com TEL: 84 999971057/84 999741939</p>	<p>PARNAMIRIM PREFEITURA</p>						
ASSUNTO	PROJETO DE DRENAGEM E PAVIMENTAÇÃO DETALHES DA DRENAGEM										
LOCAL	RUA SUB-OFFICIAL MARCELINO AUGUSTINO DA COSTA PARNAMIRIM - RN			RESP. TÉCNICO	GEOVÁ ALVES DA COSTA	DESENHISTA (CAD)	GEOVÁ ALVES	PRANCHA	02		
RESP. TÉCNICO	GEOVÁ ALVES DA COSTA ENG. CIVIL/REG. Nº 20384 CREA: 210.266.521-4			ESCALA HORIZONTAL	1:1.000	ESCALA VERTICAL	1:1.00	DATA	13/12/2023	ARQUIVO	02
DIREITOS AUTORAIS RESERVADOS. PROIBIDAS ALTERAÇÕES OU REPRODUÇÕES SEM PRÉVIA AUTORIZAÇÃO DOS AUTORES.											