

FUNDAÇÃO

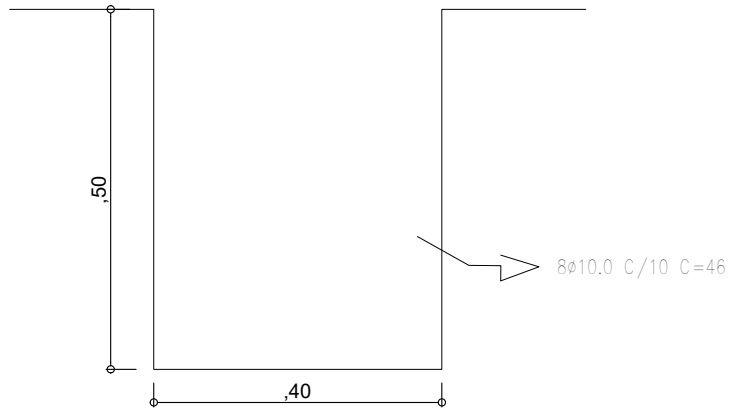

LAJE DE COBERTURA

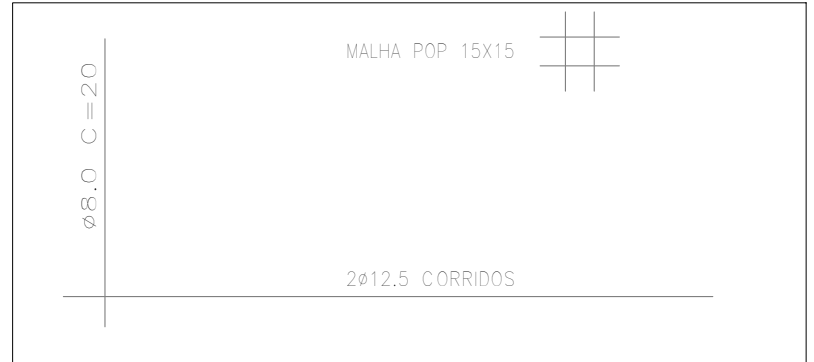

PILARES

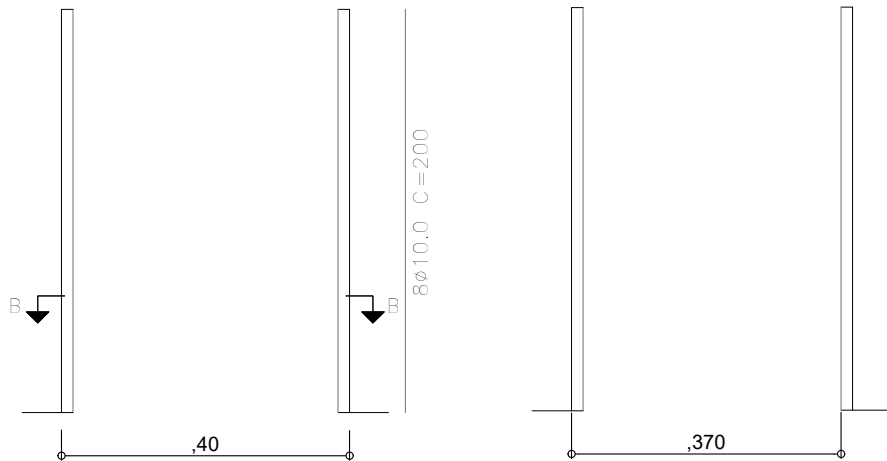

CORTE A-A E B-B

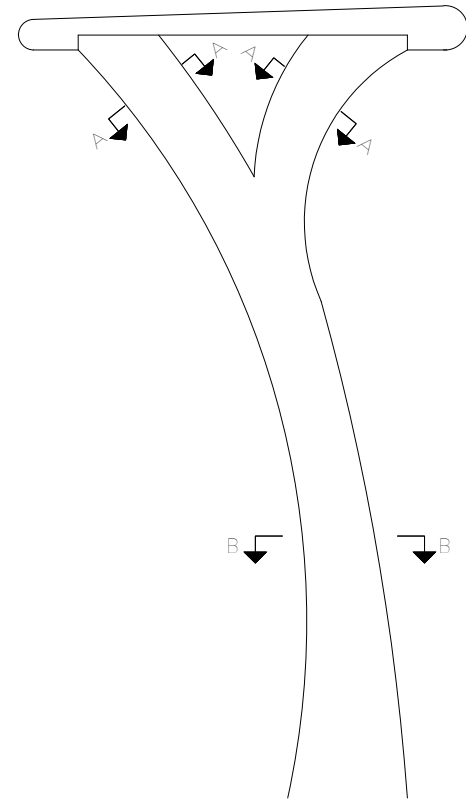

BANCO

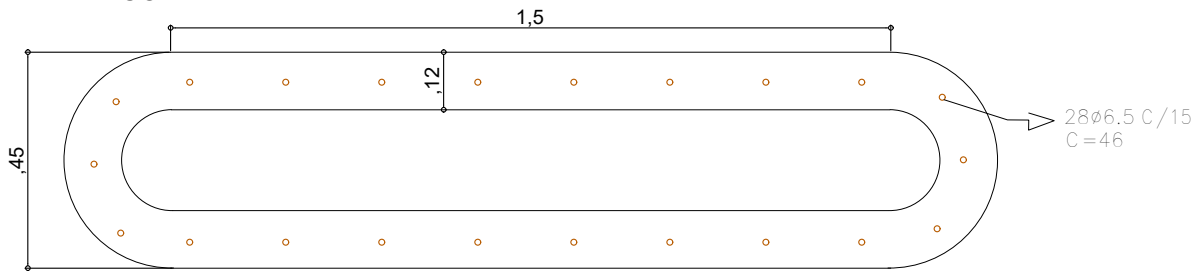

VISTA FRONTAL
ESCALA.....1/50



VISTA SUPERIOR
ESCALA.....1/50

RESUMO

CA 50 Ø12.5	8.80kg
CA 50 Ø10.0	104.50kg
CA 50 Ø6.3	9.35kg
CA 60 Ø5.0	4.95kg
TOTAL	127.60kg

QUADRO DE FERRAGENS

		PESO (KG)	+10% (KG)	TOTAL
COLUNA	CA 50 Ø10	40,00	4,00	44,00
	CA 60 Ø5.0	4,50	0,45	4,95
COBERTURA	CA 50 Ø12.5	8,00	0,80	8,80
	CA 50 Ø10.0	55,00	5,50	60,50
BANCO	CA 60 Ø6.3	8,50	0,85	9,35

CORTE A-A E B-B

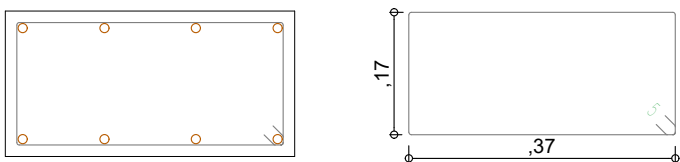

SECRETARIA MUNICIPAL DE OBRAS PÚBLICAS
RUA TENENTE PEDRO RUFINO DOS SANTOS, 742
MONTE CASTELO, PARNAMIRIM/RN
CEP. 59146-180 - FONE: 084 3845-5654
PREFEITO: ROSANO TAVEIRA
SECRETÁRIO: ALBERT JOSUÁ NETO

ENGENHEIRO:
FRANKLIN ALTEVY BRUNNO WANDERLEY
CREA - 2101795264/RN

ENDEREÇO:

--
--

CONTEÚDO:

PROJETO ESTRUTURAL PARA AS CARGAS GERADAS PELO
ABRIGO DE PASSAGEIROS

PROJETO:

ABRIGO DE PASSAGEIROS

ESCALA:

1/100

DATA:

JANEIRO / 2023

DESENHO:

CLEYDDISON

É proibido, na forma da lei Nº 9610 art. 29 do código penal, quaisquer modificações, bem como a reprodução total ou parcial deste projeto sem a prévia e expressa autorização dos arquitetos.

01 /01