

FUNDAÇÃO

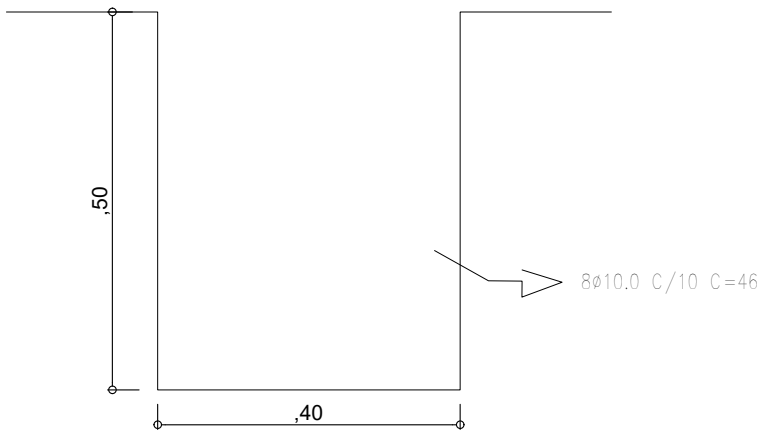

LAJE DE COBERTURA

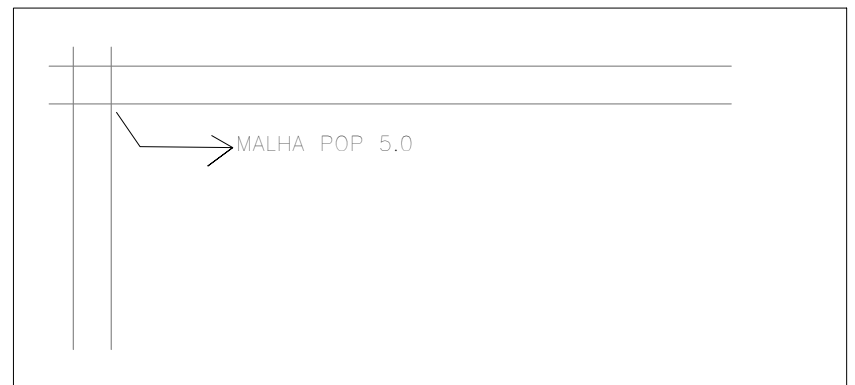
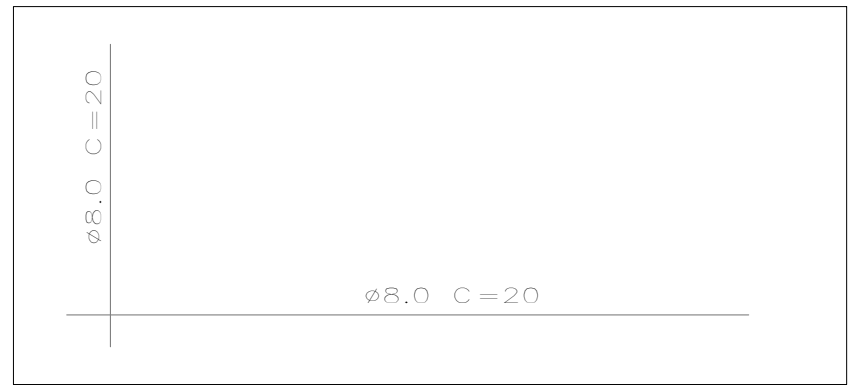

PILARES

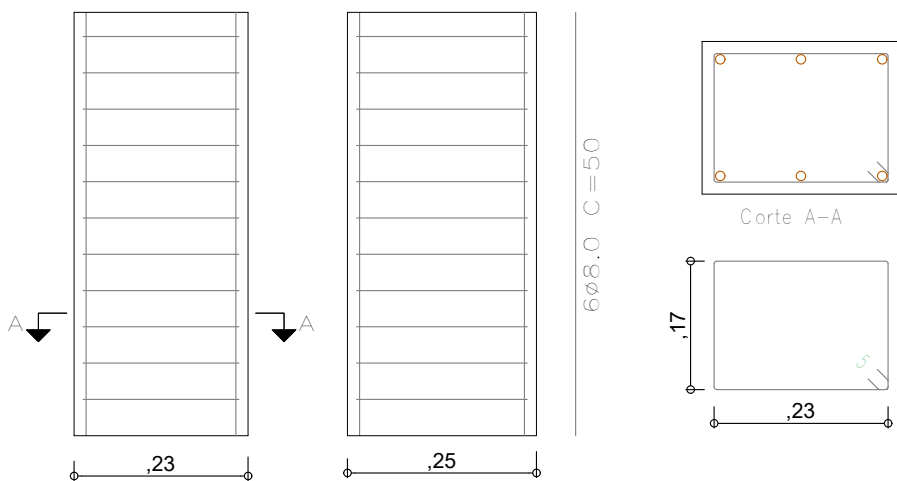

CORTE

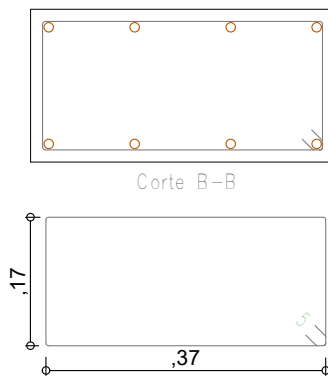
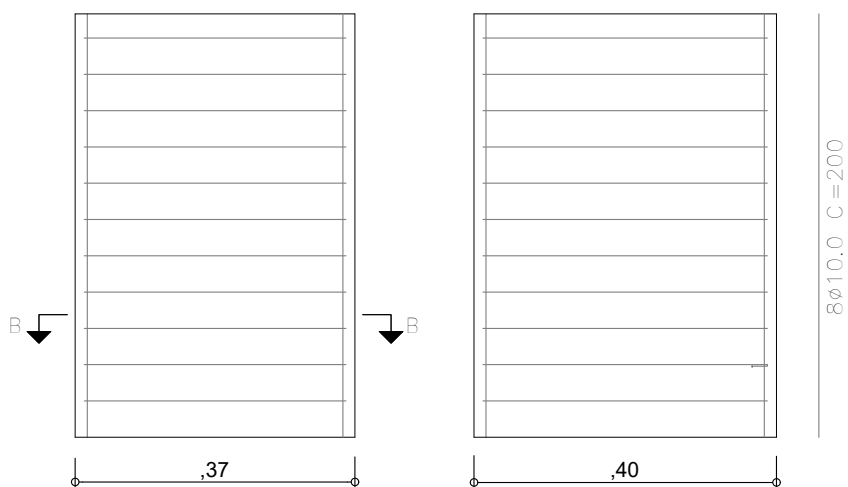
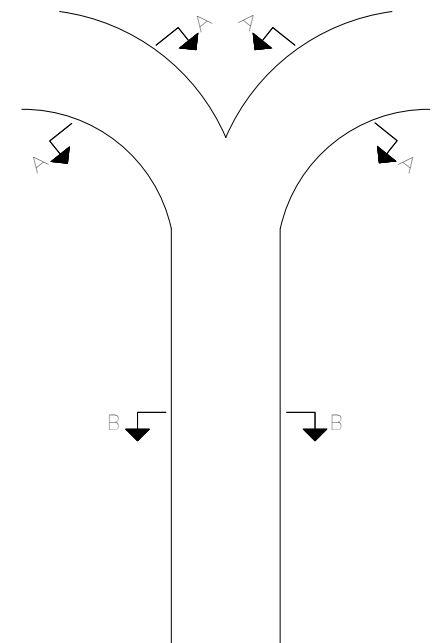

SECRETARIA MUNICIPAL DE OBRAS PÚBLICAS
 RUA TENENTE PEDRO RUFINO DOS SANTOS, 742
 MONTE CASTELO, PARNAMIRIM/RN
 CEP. 59146-160 - FONE: 084 3645-5654
 PREFEITO: ROSANO TAVEIRA
 SECRETÁRIO: ALBERT JOSUÁ NETO

RESPONSÁVEL TÉCNICO:
 LUZARTT PEREIRA BARROSO COSTA
 ENGENHEIRO CIVIL

ENDEREÇO:
 --
 --

CONTEÚDO:
 PROJETO ESTRUTURAL PARA AS CARGAS GERADAS PELO
 ABRIGO DE PASSAGEIROS

PROJETO:
ABRIGO DE PASSAGEIROS

ESCALA:
 1/100

DATA:
 JANEIRO / 2023

DESENHO:
 CLEYDDISON

É proibido, na forma da lei Nº 9610 art. 29 do código penal, quaisquer modificações, bem como a reprodução total ou parcial deste projeto sem a prévia e expressa autorização dos arquitetos.

01 /01