

Modelo Estrutural do Mercado

Subdivisão	Quantidade (m³)	Preço unit. (R\$)	Preço total (R\$)
AL. DE CIMENTO 1:2	1200	40000	480000
AL. DE CIMENTO 1:3	800	40000	320000
AL. DE CIMENTO 1:4	1500	40000	600000
AL. DE CIMENTO 1:5	1000	40000	400000
AL. DE CIMENTO 1:6	1200	40000	480000
AL. DE CIMENTO 1:7	1000	40000	400000
AL. DE CIMENTO 1:8	1000	40000	400000
AL. DE CIMENTO 1:9	1000	40000	400000
AL. DE CIMENTO 1:10	1000	40000	400000
AL. DE CIMENTO 1:11	1000	40000	400000
AL. DE CIMENTO 1:12	1000	40000	400000
AL. DE CIMENTO 1:13	1000	40000	400000
AL. DE CIMENTO 1:14	1000	40000	400000
AL. DE CIMENTO 1:15	1000	40000	400000
AL. DE CIMENTO 1:16	1000	40000	400000
AL. DE CIMENTO 1:17	1000	40000	400000
AL. DE CIMENTO 1:18	1000	40000	400000
AL. DE CIMENTO 1:19	1000	40000	400000
AL. DE CIMENTO 1:20	1000	40000	400000

Preço Unitário: R\$ 130

PROJETO REVISADO
 20/10/21

PREFEITURA DE PARANAPANEMA
SECRETARIA MUNICIPAL DE OBRAS PÚBLICAS
 Rua da Liberdade, nº 100 - Centro - Paranapanema/SP - CEP: 13.240-000
 Fone: (13) 3333-1234 - Fax: (13) 3333-5678 - E-mail: secretaria@paranapanema.sp.gov.br

PROJETO
CONSTRUÇÃO DE DOIS MERCADOS PÚBLICOS NOS BAIROS DA COOPHAB E CAUJIRANGA

INTERESSADO
 AVENIDA ELZA BRANCO, LOT. BOSQUE DAS CRUZEIRAS S/Nº, PARQUE DAS NAZARÉAS, COOPHAB E RUA GILBERTO ROBERTO DOMES S/Nº, CAUJIRANGA - PARANAPANEMA/SP

CONTEÚDO
 LOCALIZAÇÃO DOS PLANOS E EXECUÇÃO

ELABORADO _____ **DATA** _____ **REVISADO** _____ **DATA** _____

APROVADO _____ **DATA** _____

02/12

MUNICÍPIO DE PARANAPANEMA
 FL. 823
 ASS. [Assinatura]
 MAT. [Assinatura]

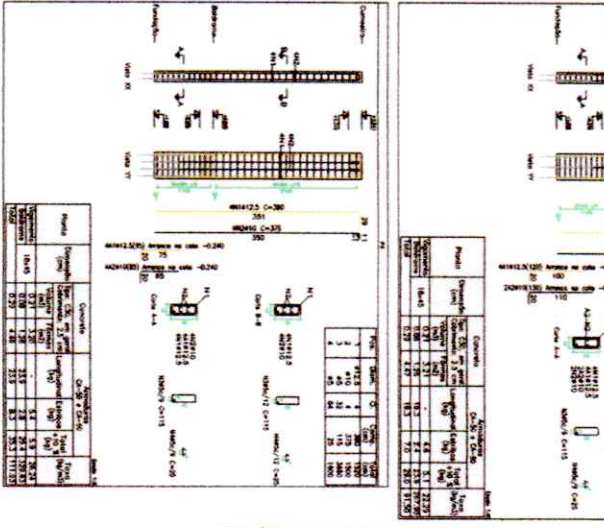
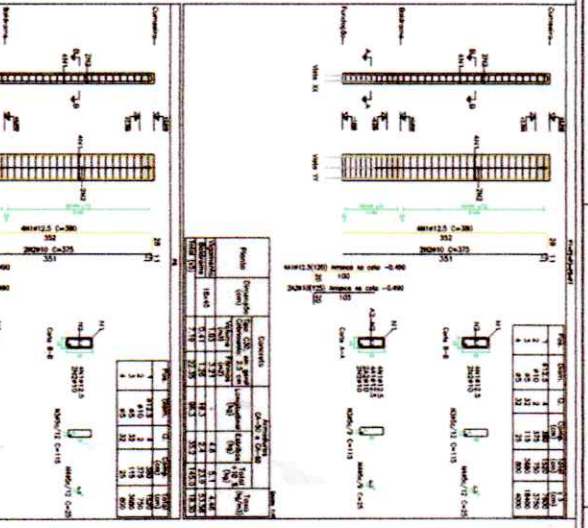
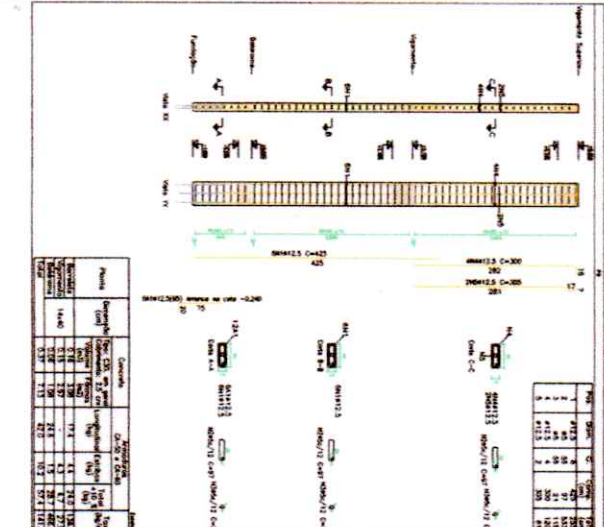
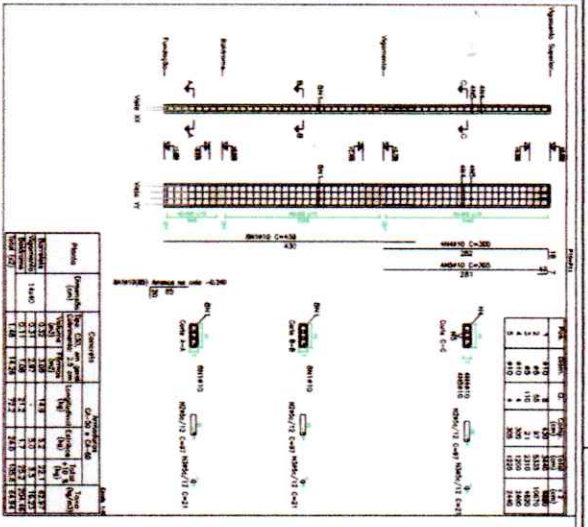

Item	Quantidade	Valor Unit.	Valor Total
1	1	1.100,00	1.100,00
2	1	1.100,00	1.100,00
3	1	1.100,00	1.100,00
4	1	1.100,00	1.100,00
5	1	1.100,00	1.100,00
6	1	1.100,00	1.100,00
7	1	1.100,00	1.100,00
8	1	1.100,00	1.100,00
9	1	1.100,00	1.100,00
10	1	1.100,00	1.100,00
11	1	1.100,00	1.100,00
12	1	1.100,00	1.100,00
13	1	1.100,00	1.100,00
14	1	1.100,00	1.100,00
15	1	1.100,00	1.100,00
16	1	1.100,00	1.100,00
17	1	1.100,00	1.100,00
18	1	1.100,00	1.100,00
19	1	1.100,00	1.100,00
20	1	1.100,00	1.100,00
21	1	1.100,00	1.100,00
22	1	1.100,00	1.100,00
23	1	1.100,00	1.100,00
24	1	1.100,00	1.100,00
25	1	1.100,00	1.100,00
26	1	1.100,00	1.100,00
27	1	1.100,00	1.100,00
28	1	1.100,00	1.100,00
29	1	1.100,00	1.100,00
30	1	1.100,00	1.100,00

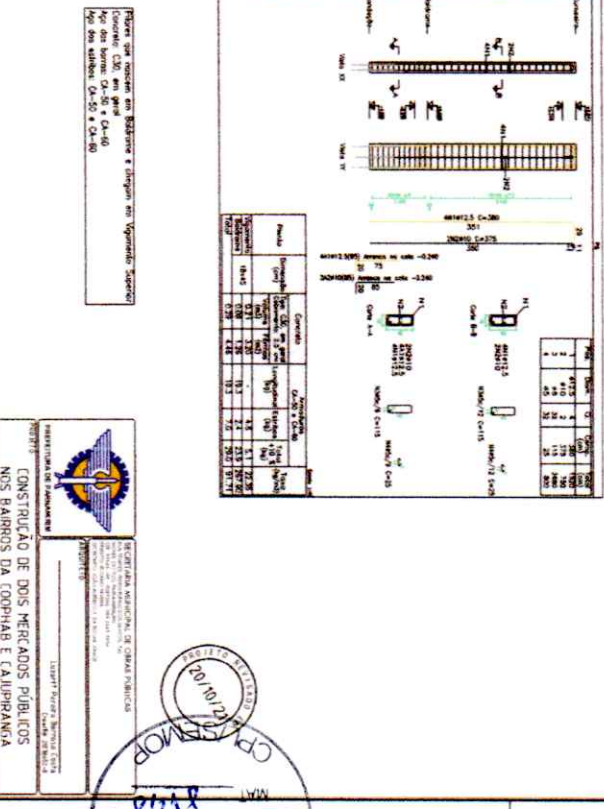

Este projeto foi elaborado em conformidade com o Projeto Básico de Saneamento Básico, aprovado pelo Conselho Municipal de Saneamento Básico, em 15/03/2011.

SECRETARIA MUNICIPAL DE PARNAMIRIM

SECRETARIA MUNICIPAL DE PARNAMIRIM

CONSTRUTORA DE DOIS MERCADOS PÚBLICOS NOS BAIRROS DA COOPHAB E CALIFORNIA

ATA DA REUNIÃO Nº 001/2011

DATA: 15/03/2011

LOCAL: PARNAMIRIM - PE

05/12

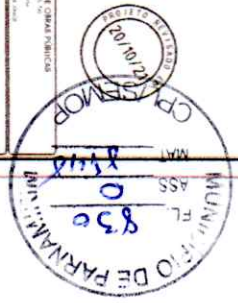

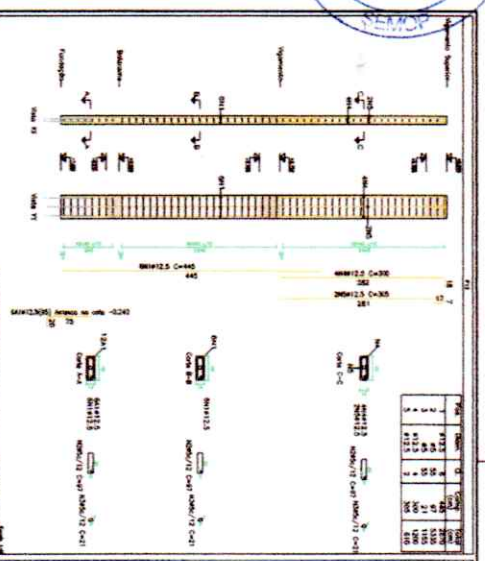

Posição	Área	Volum	Cobertura	Total	Cobertura	Total
1	112,5	112,5	0,00	112,50	0,00	112,50
2	4,5	4,5	0,00	4,50	0,00	4,50
3	112,5	112,5	0,00	112,50	0,00	112,50
4	4,5	4,5	0,00	4,50	0,00	4,50
Total	234,0	234,0	0,00	234,00	0,00	234,00

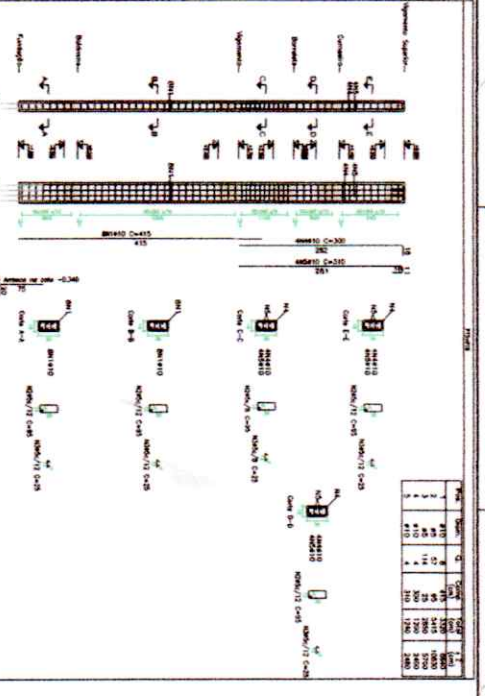

Posição	Área	Volum	Cobertura	Total	Cobertura	Total
1	112,5	112,5	0,00	112,50	0,00	112,50
2	4,5	4,5	0,00	4,50	0,00	4,50
3	112,5	112,5	0,00	112,50	0,00	112,50
4	4,5	4,5	0,00	4,50	0,00	4,50
Total	234,0	234,0	0,00	234,00	0,00	234,00

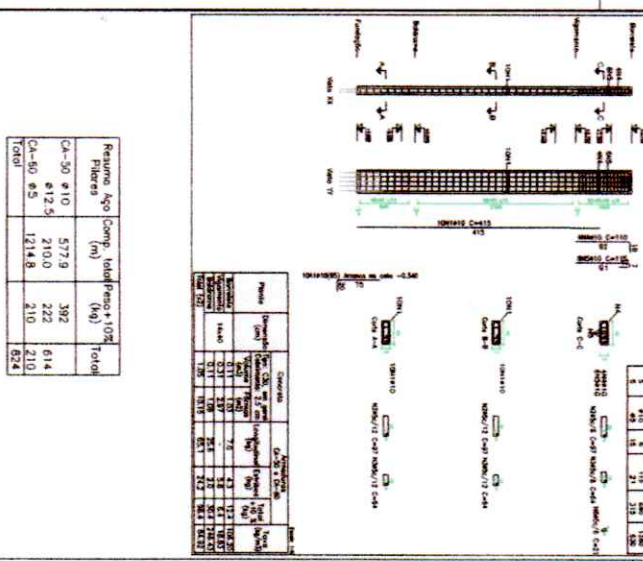

Resumo Área	Comp. Total	Área	Volum	Total
Ca-50	210	577,9	392	614
Ca-51	210	210,0	222	614
Ca-52	210	210,0	210	614
Total	630	1214,8	824	1842

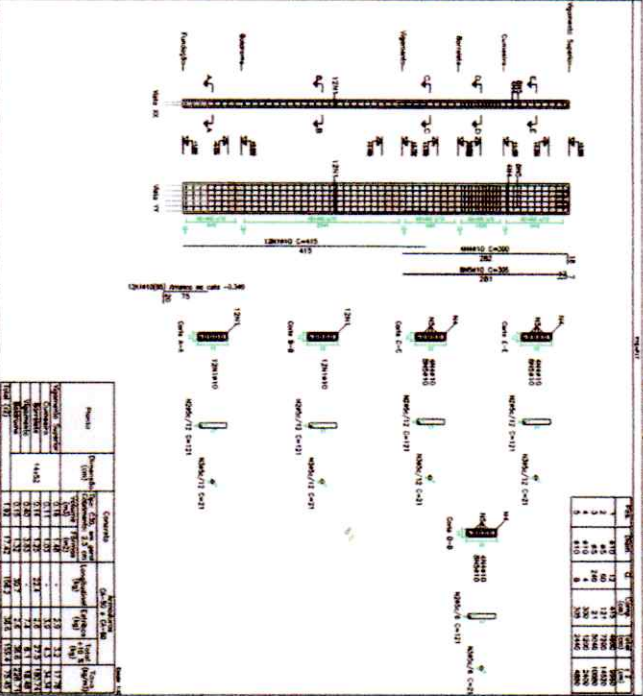

Posição	Área	Volum	Cobertura	Total	Cobertura	Total
1	112,5	112,5	0,00	112,50	0,00	112,50
2	4,5	4,5	0,00	4,50	0,00	4,50
3	112,5	112,5	0,00	112,50	0,00	112,50
4	4,5	4,5	0,00	4,50	0,00	4,50
Total	234,0	234,0	0,00	234,00	0,00	234,00

Elemento	Posição	Área (cm²)	Volum (cm³)	Cobertura (kg)	Total (kg)
PISARINHO	1	112,5	112,5	0,00	112,50
	2	4,5	4,5	0,00	4,50
	3	112,5	112,5	0,00	112,50
	4	4,5	4,5	0,00	4,50
Total	234,0	234,0	0,00	234,00	
PISARINHO	1	112,5	112,5	0,00	112,50
	2	4,5	4,5	0,00	4,50
	3	112,5	112,5	0,00	112,50
	4	4,5	4,5	0,00	4,50
Total	234,0	234,0	0,00	234,00	
PISARINHO	1	112,5	112,5	0,00	112,50
	2	4,5	4,5	0,00	4,50
	3	112,5	112,5	0,00	112,50
	4	4,5	4,5	0,00	4,50
Total	234,0	234,0	0,00	234,00	

Planta que mostra as dimensões e a área em metros quadrados
 No dos barris: Ca-50 e Ca-51
 No dos arcos: Ca-52 e Ca-53

MUNICÍPIO DE PARANAMIRIM
SECRETARIA MUNICIPAL DE OBRAS PÚBLICAS
CONSTRUÇÃO DE DOIS MERCADOS PÚBLICOS NOS BARRIOS DA COOPHA e CALDEIRÃO
 PROJETO: [Assinatura]
 DATA: 06/12

CP SEMOR
 831
 PARANAMIRIM

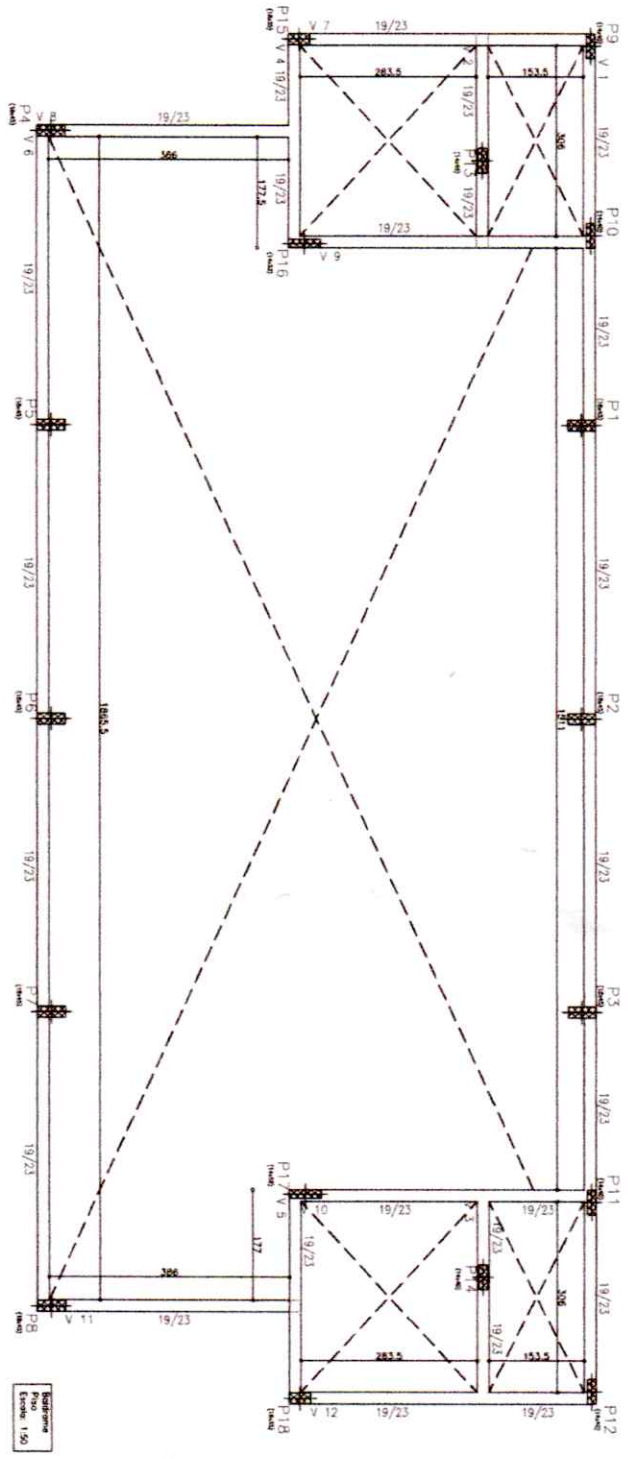

Resumo

Elemento	Quantidade	Medida	Valor
Forma	12	m ²	180,00
Armadura	12	kg	1.200,00
Reforço	12	kg	1.200,00
Outros	12	kg	1.200,00
Total			4.580,00
Valor por m ²			14,22
Superfície total		m ²	322,00

PROJETO REVISADO
 20/10/21
 CM

PREFEITURA DE PARANAMIRIM

SECRETARIA MUNICIPAL DE OBRAS PÚBLICAS

PROJETO CONSTRUÇÃO DE DOIS MERCADOS PÚBLICOS NOS BAIRROS DA COOPHAB E CAJURIPANCA

PROJETO AVENIDA ELZA BRANCO LOT. BOSQUE DAS GRAZILHAS S/Nº PARQUE DAS NAZARÉS COOPHAB E RUA GILBERTO ROBERTO CORREIA S/Nº CALIFORNIA - PARANAMIRIM/PE

CONTEÚDO FORMA DO PAVIMENTO BALDADE

PROJETA LUIZOTT PEREIRA BARROSA COSTA

DATA 01/10/2021

REVISÃO 07/12

MUNICÍPIO DE PARANAMIRIM
 FL. 832
 ASS. 1008
 MAT. 52523

