



ANEXO II

Handwritten signature and initials, possibly reading 'Abes' and 'L. M. de'.



RESUMO SETORES DE VARRIÇÃO MECANIZADA:

ITINERÁRIOS

SETOR	LOGRADOUROS	TURNO	FREQÜNCIA	METRAGEM	Nº SARJETAS	TOTAL METRAGEM
1	Av. Joaquim Patricio	Noturno	Segunda e quinta	2.260,00	2,00	4.520,00
	Rua Humberto de Campos	Noturno	Segunda e quinta	1.180,00	2,00	2.360,00
	RN-063	Noturno	Segunda e quinta	810,00	4,00	3.240,00
	Av. São Sebastião	Noturno	Segunda e quinta	2.120,00	2,00	4.240,00
	Av. Dep Márcio Marinho	Noturno	Segunda e quinta	2.240,00	2,00	4.480,00
	Av. Praia de Cotovelo	Noturno	Segunda e quinta	1.100,00	2,00	2.200,00
	Av. Edgardo Medeiros	Noturno	Segunda e quinta	2.290,00	2,00	4.580,00
	Rua Rio Nilo	Noturno	Segunda e quinta	880,00	4,00	3.520,00
	Av. Rio Águas Vermelhas	Noturno	Segunda e quinta	880,00	4,00	3.520,00
	Rua Rio Jordão	Noturno	Segunda e quinta	580,00	2,00	1.160,00
	Estrada Cajupiranga	Noturno	Segunda e quinta	2.430,00	2,00	4.860,00
	Av. Olavo Lacerda Montenegro	Noturno	Segunda e quinta	450,00	2,00	900,00
	Av. Olavo Lacerda Montenegro	Noturno	Segunda e quinta	2.410,00	4,00	9.640,00
	TOTAL SEMANAL (EM METROS)					

SETOR	LOGRADOUROS	TURNO	FREQÜNCIA	METRAGEM	Nº SARJETAS	TOTAL METRAGEM
2	Av. Abel Cabral	Diurno	Terça e sexta	2.610,00	4,00	10.440
	Rua Adail Pamplona de Menezes	Diurno	Terça e sexta	650,00	4,00	2.600
	Av. Gastão Marins de Faria	Diurno	Terça e sexta	1.200,00	4,00	4.800
	Av. Petra Kelly	Diurno	Terça e sexta	1.040,00	4,00	4.160
	Av. Petra Kelly	Diurno	Terça e sexta	470,00	2,00	940
	Rua Anibal Brandão	Diurno	Terça e sexta	460,00	4,00	1.840
	Av. Ayrton Senna	Noturno	Terça e sexta	2.050,00	4,00	8.200
	Av. Mana Lacerda Montenegro	Noturno	Terça e sexta	400,00	2,00	800
	Av. Mana Lacerda Montenegro	Noturno	Terça e sexta	550,00	2,00	1.100
	Av. Mana Lacerda Montenegro	Noturno	Terça e sexta	2.490,00	4,00	9.960
	Av. Mana Lacerda Montenegro	Noturno	Terça e sexta	510,00	4,00	2.040
	Av. Maria Dolores Costa	Noturno	Terça e sexta			
	TOTAL SEMANAL (EM METROS)					

SETOR	LOGRADOUROS	TURNO	FREQÜNCIA	METRAGEM	Nº SARJETAS	TOTAL METRAGEM
3	Av. Brig. Everaldo Breves	Diurno	Quarta e sábado	1.530,00	4,00	6.120
	Av. Ten. Medeiros	Diurno	Quarta e sábado	1.000,00	4,00	4.000
	Av. Prof. Clementino Câmara	Diurno	Quarta e sábado	730,00	2,00	1.460
	Av. Dr. Luiz Antônio	Diurno	Quarta e sábado	1.280,00	2,00	2.560
	Av. Comandante Petiti	Diurno	Quarta e sábado	1.030,00	4,00	4.120
	Av. Comandante Petiti	Diurno	Quarta e sábado	90,00	2,00	180
	Rua Otávio Gomes de Castro	Diurno	Quarta e sábado	160,00	2,00	320
	Av. Sen. João Câmara	Diurno	Quarta e sábado	750,00	4,00	3.000
	Av. Felizardo Moura	Diurno	Quarta e sábado	720,00	2,00	1.440
	Rua Odilon Braga	Diurno	Quarta e sábado	620,00	2,00	1.240
	Av. Prof. Clementino Câmara	Noturno	Quarta e sábado	480,00	2,00	960
	Rua Dr. Atila Paiva	Noturno	Quarta e sábado	780,00	2,00	1.560
	Av. João XXIII	Noturno	Quarta e sábado	1.190,00	2,00	2.380
	Av. Castor Viêtra Régis	Noturno	Quarta e sábado	1.000,00	2,00	2.000
	Av. Dr. Mario Negócio	Noturno	Quarta e sábado	280,00	4,00	1.120
	Av. Dr. Mario Negócio	Noturno	Quarta e sábado	1.210,00	2,00	2.420
	Rua Edgar Dantas	Noturno	Quarta e sábado	1.020,00	2,00	2.040
	Av. Paulo Afonso	Noturno	Quarta e sábado	1.250,00	2,00	2.500
	Av. Bela Parnamirim	Noturno	Quarta e sábado	2.070,00	4,00	8.280
	TOTAL SEMANAL (EM METROS)					

TOTAL EXTENSÃO (EM METROS)	1.249.040,00
TOTAL EXTENSÃO (EM QUILOMETROS)	1.249,04
NÚMERO DE DIAS TRABALHADOS	26,00

Handwritten signatures and initials.



Prefeitura Municipal de Parnamirim/RN

MAPA COM IDENTIFICAÇÃO VARRIÇÃO MECANIZADA - SETOR 01 - NOTURNO



North True - Geographical Coordinates - DATUM WGS 1984 - Scale 1:10,000
35°8'0"W



Legenda

Logradouros, Comprimento, Frequência

- Av. Dep. Márcio Mattos, 2.240 metros, Segunda e quinta
- Av. Edgardo Medeiros, 2.290 metros, Segunda e quinta
- Av. Joaquim Patrício, 2.260 metros, Segunda e quinta
- Av. Praia de Calvoeiro, 1.100 metros, Segunda e quinta
- Av. São Sebastião, 2.120 metros, Segunda e quinta
- RN-063, 810 metros, Segunda e quinta
- Rua Humberto de Campos, 1.180 metros, Segunda e quinta





Prefeitura Municipal de Parnamirim/RN

A



MAPA COM IDENTIFICAÇÃO VARRIÇÃO MECANIZADA - SETOR 01 - NOTURNO

Nota: Verdadeiro - Coordenadas geográficas - DATUM WGS 1984 - Escala 1:10.000

35° 8' 0" W

5° 58' 0" S



Legenda

Lagradoiros, Comprimento, Freqüência

	Av. Dep. Marco Monteiro, 2.240 metros, Segunda e quinta
	Av. Edgardo Monteiro, 2.280 metros, Segunda e quinta
	Av. Joaquim Patrício, 2.280 metros, Segunda e quinta
	Av. Praia de Calvoeiro, 1.100 metros, Segunda e quinta
	Av. São Sebastião, 2.120 metros, Segunda e quinta
	RN-063, 810 metros, Segunda e quinta
	Rua Humberto de Campos, 1.180 metros, Segunda e quinta

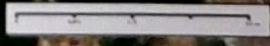

9 *es*



Prefeitura Municipal de Parnamirim/RN

MAPA COM IDENTIFICAÇÃO VARRIÇÃO MECANIZADA - SETOR 01 - NOTURNO



Norte Verdadeiro - Coordenadas geográficas - DATUM WGS 1984 - Escala 1:10.000



Legenda

Logradouros, Comprimento, Frequência

	Av. Dep. Márcio Marinho, 2.240 metros, Segunda e quinta
	Av. Edgardo Medeiros, 2.290 metros, Segunda e quinta
	Av. Joaquim Patricio, 2.260 metros, Segunda e quinta
	Av. Praia de Calvoeto, 1.100 metros, Segunda e quinta
	Av. São Sebastião, 2.120 metros, Segunda e quinta
	RN-063, 810 metros, Segunda e quinta
	Rua Humberto de Campos, 1.180 metros, Segunda e quinta



Handwritten signatures and initials at the bottom right of the page.



Prefeitura Municipal de Parnamirim/RN

A *e*

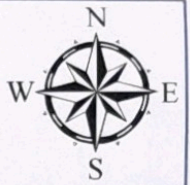

MAPA COM IDENTIFICAÇÃO VARRIÇÃO MECANIZADA - SETOR 01 - NOTURNO

Norte Verdadeiro - Coordenadas geográficas - DATUM WGS 1984 - Escala 1:10.000



Legenda

- Logradouros, Comprimento, Frequência
- Aç. Cláudio Lacerda Montenegro, 2.410 metros, Segunda e quinta
 - Aç. Cláudio Lacerda Montenegro, 450 metros, Segunda e quinta
 - Aç. Rio Águas Vermelhas, 880 metros, Segunda e quinta
 - Estrada Cajupiranga, 2.430 metros, Segunda e quinta
 - Rua Rio Jordão, 580 metros, Segunda e quinta
 - Rua Rio Nilo, 880 metros, Segunda e quinta

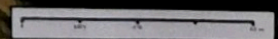

S 5000

of *es* *A*



Prefeitura Municipal de Parnamirim/RN

MAPA COM IDENTIFICAÇÃO VARRIÇÃO MECANIZADA - SETOR 01 - NOTURNO



Norte Verdadeiro - Coordenadas geográficas - DATUM WGS 1984 - Escala 1:10.000



Legenda

Logradouros, Comprimento, Frequência

- Av. Olavo Lacerda Montenegro, 2.410 metros, Segunda e quinta
- Av. Olavo Lacerda Montenegro, 450 metros, Segunda e quinta
- Av. Rio Aguas Vermelhas, 680 metros, Segunda e quinta
- Estrada Cajupiranga, 2.430 metros, Segunda e quinta
- Rua Rio Jordão, 580 metros, Segunda e quinta
- Rua Rio Nilo, 680 metros, Segunda e quinta

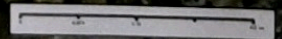



Prefeitura Municipal de Parnamirim/RN

MAPA COM IDENTIFICAÇÃO VARRIÇÃO MECANIZADA - SETOR 01 - NOTURNO



Norte Verdadeiro - Coordenadas geográficas - DATUM WGS 1984 - Escala 1:10.000

35°12'0"W

5°54'0"S



Legenda

Logradouros, Comprimento, Frequência

- A: Orla Lacerda Montenegro, 2.410 metros, Segunda e quinta
- A: Orla Lacerda Montenegro, 450 metros, Segunda e quinta
- A: Rio Águas Vermelhas, 880 metros, Segunda e quinta
- Estrada Cajupiranga, 2.430 metros, Segunda e quinta
- Rua Rio Jordão, 580 metros, Segunda e quinta
- Rua Rio Nilo, 880 metros, Segunda e quinta

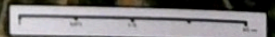



Prefeitura Municipal de Parnamirim/RN

MAPA COM IDENTIFICAÇÃO VARRIÇÃO MECANIZADA - SETOR 02 - NOTURNO



Norte Verdadeiro - Coordenadas geográficas - DATUM WGS 1984 - Escala 1:10.000

35°12'0"W



Legenda

Logradouros, Comprimento, Frequência

	Av. Abel Cabral, 2.610 metros, Terça e sexta
	Av. Gasão Marina de Faria, 1.200 metros, Terça e sexta
	Av. Petra Kelly, 1.040 metros, Terça e sexta
	Av. Petra Kelly, 470 metros, Terça e sexta
	Rua Adal Pamplona de Menezes, 650 metros, Terça e sexta
	Rua Anibal Brandão, 460 metros, Terça e sexta



5 34 0 9

151

24

25

26



MAPA COM IDENTIFICAÇÃO VARRIÇÃO MECANIZADA - SETOR 02 - NOTURNO



Norte Verdadeiro - Coordenadas geográficas - DATUM WGS 1984 - Escala 1:10.000



Legenda

Logradouros, Comprimento, Frequência

- Av. Abel Cabral, 2.610 metros, Terça e sexta
- Av. Gastão Martins de Faria, 1.200 metros, Terça e sexta
- Av. Petra Kelly, 1.040 metros, Terça e sexta
- Av. Petra Kelly, 470 metros, Terça e sexta
- Rua Adail Pamplona de Menezes, 650 metros, Terça e sexta
- Rua Aníbal Brandão, 460 metros, Terça e sexta

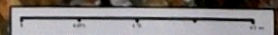

Handwritten initials and marks at the bottom of the page.



Prefeitura Municipal de Parnamirim/RN

MAPA COM IDENTIFICAÇÃO VARRIÇÃO MECANIZADA - SETOR 02 - NOTURNO



Norte Verdadeiro - Coordenadas geográficas - DATUM WGS 1984 - Escala 1:10.000



Legenda

Logradouros, Comprimento, Frequência

- Av. Ayrton Senna, 2.050 metros, Terça e sexta
- Av. Maria Dolores Costa, 510 metros, Terça e sexta
- Av. Maria Lacerda Montenegro, 2.490 metros, Terça e sexta
- Av. Maria Lacerda Montenegro, 400 metros, Terça e sexta
- Av. Maria Lacerda Montenegro, 530 metros, Terça e sexta

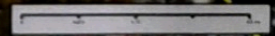

Handwritten marks and signatures at the bottom right of the page.



Prefeitura Municipal de Parnamirim/RN

JF



MAPA COM IDENTIFICAÇÃO VARRIÇÃO MECANIZADA - SETOR 02 - NOTURNO

Norte Verdadeiro - Coordenadas geográficas - DATUM WGS 1984 - Escala 1:10.000
35°12'0"W



Legenda

Logradouros, Comprimento, Frequência

	Av. Ayrton Senna, 2.030 metros, Terça e sexta
	Av. Maria Dolorosa Costa, 610 metros, Terça e sexta
	Av. Maria Lacerda Montenegro, 2.490 metros, Terça e sexta
	Av. Maria Lacerda Montenegro, 400 metros, Terça e sexta
	Av. Maria Lacerda Montenegro, 550 metros, Terça e sexta

5-3-2-3

JF



Prefeitura Municipal de Parnamirim/RN

MAPA COM IDENTIFICAÇÃO VARRIÇÃO MECANIZADA - SETOR 03 - NOTURNO



North True - Geographical Coordinates - DATUM WGS 1984 - Scale 1:10,000

35°16'0"W



Legenda

Logradouros, Comprimento, Frequência

- Av. Felizardo Moura, 720 metros, Quarta e sábado
- Av. Brig. Everaldo Bravos, 1.530 metros, Quarta e sábado
- Av. Comandante Peleli, 1.030 metros, Quarta e sábado
- Av. Comandante Peleli, 90 metros, Quarta e sábado
- Av. Dr. Luiz Antônio, 1.280 metros, Quarta e sábado
- Av. Prof. Clementino Câmara, 730 metros, Quarta e sábado
- Av. Sen. João Câmara, 750 metros, Quarta e sábado
- Av. Ten. Medeiros, 1.000 metros, Quarta e sábado
- Rua Odilon Braga, 620 metros, Quarta e sábado
- Rua Otávio Gomes de Castro, 160 metros, Quarta e sábado

Handwritten signatures and initials at the bottom right of the page.



Prefeitura Municipal de Parnamirim/RN

Ab



MAPA COM IDENTIFICAÇÃO VARRIÇÃO MECANIZADA - SETOR 03 - NOTURNO

North True - Geographical Coordinates - DATUM WGS 1984 - Scale 1:10,000

35°16'0"W



Legenda

Logradouros, Comprimento, Frequência

	Av. Belo Parnamirim, 2.070 metros, Quarta e sábado
	Av. Castor Vitor Régis, 1.000 metros, Quarta e sábado
	Av. Dr. Mario Negócio, 1.210 metros, Quarta e sábado
	Av. Dr. Mario Negócio, 280 metros, Quarta e sábado
	Av. João XXIII, 1.190 metros, Quarta e sábado
	Av. Paulo Afonso, 1.250 metros, Quarta e sábado
	Av. Prof. Clemeriano Câmara, 460 metros, Quarta e sábado
	Rua Dr. Átila Paiva, 780 metros, Quarta e sábado
	Rua Edgar Dantas, 1.020 metros, Quarta e sábado

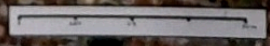

es



Prefeitura Municipal de Parnamirim/RN

MAPA COM IDENTIFICAÇÃO VARRIÇÃO MECANIZADA - SETOR 03 - NOTURNO



Horta Verdadeira - Coordenadas geográficas - DATUM WGS 1984 - Escala 1:10.000

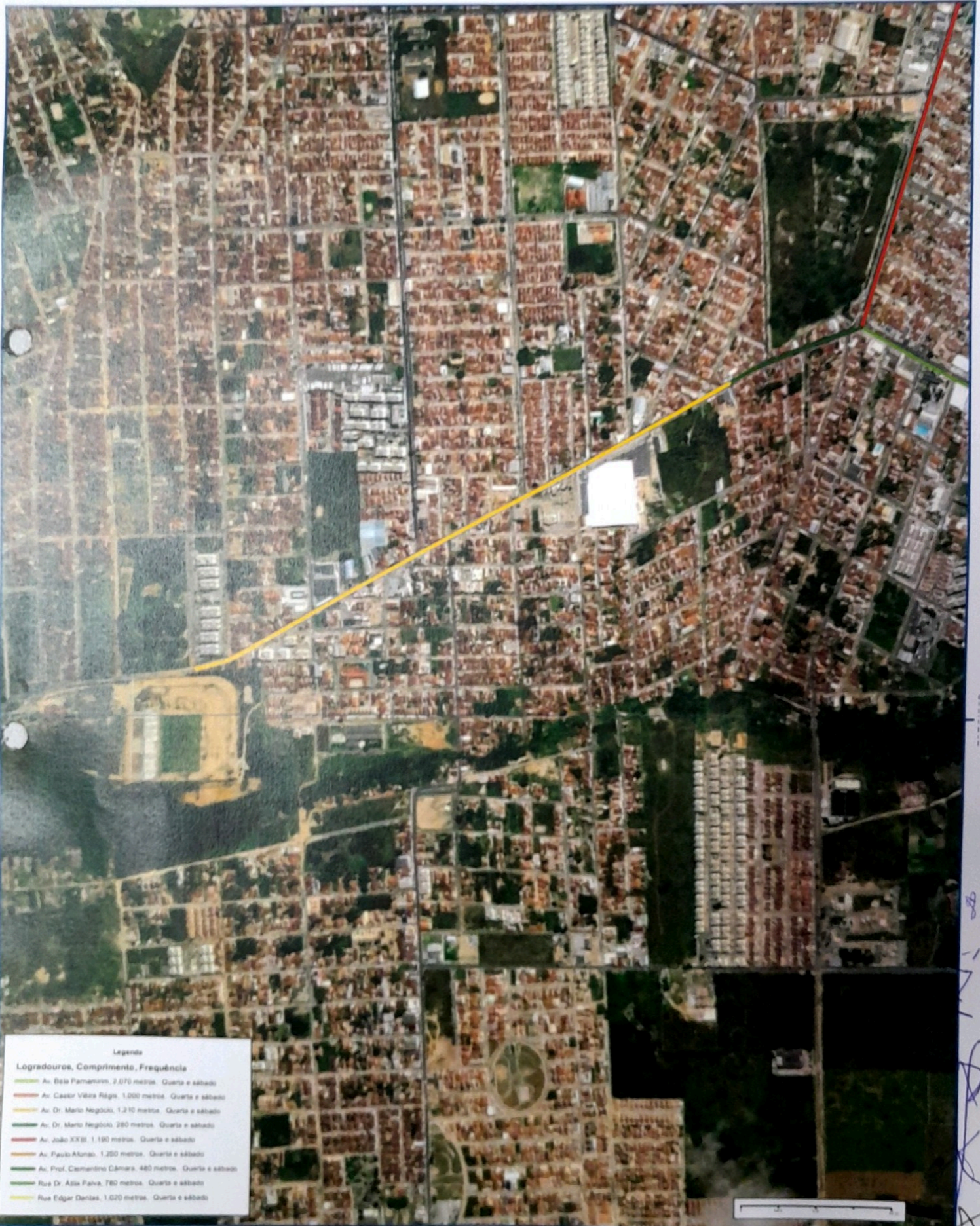

Legenda

Logradouros, Comprimento, Frequência

- Av. Bela Parnamirim, 2.070 metros. Quarta e sábado
- Av. Casar Vitoria Régis, 1.000 metros. Quarta e sábado
- Av. Dr. Mario Negobici, 1.210 metros. Quarta e sábado
- Av. Dr. Mario Negobici, 280 metros. Quarta e sábado
- Av. João XXIII, 1.190 metros. Quarta e sábado
- Av. Paulo Afonso, 1.250 metros. Quarta e sábado
- Av. Prof. Casimiro Câmara, 480 metros. Quarta e sábado
- Rua Dr. Assis Faiva, 780 metros. Quarta e sábado
- Rua Edgar Dantas, 1.020 metros. Quarta e sábado

S. 0.000.5

Handwritten notes and signatures on the right margin.

Handwritten signature 'es' at the bottom right.



Prefeitura Municipal de Parnamirim/RN

Handwritten signature

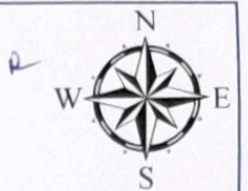

MAPA COM IDENTIFICAÇÃO VARRIÇÃO MECANIZADA - SETOR 03 - NOTURNO

North Vertical - Coordinates geographic - DATUM WGS 1984 - Escala 1:10.000

35° 16' 0" W



Legenda

Logradouros, Comprimento, Frequência

- Av. Base Parnamirim, 2.270 metros, Quarta e sábado
- Av. Doutor Vilhote Ruggi, 1.200 metros, Quarta e sábado
- Av. Dr. Manoel Magalhães, 1.470 metros, Quarta e sábado
- Av. Dr. Manoel Magalhães, 280 metros, Quarta e sábado
- Av. João Sáiz, 1.360 metros, Quarta e sábado
- Av. Paulo Kloran, 1.200 metros, Quarta e sábado
- Av. Prof. Cláudio Almeida, 460 metros, Quarta e sábado
- Rua Dr. Adão Pinho, 790 metros, Quarta e sábado
- Rua Edgar Dantas, 1.200 metros, Quarta e sábado



Handwritten notes and signatures at the bottom right corner